YENİLMEZ

DEMİR ADAM

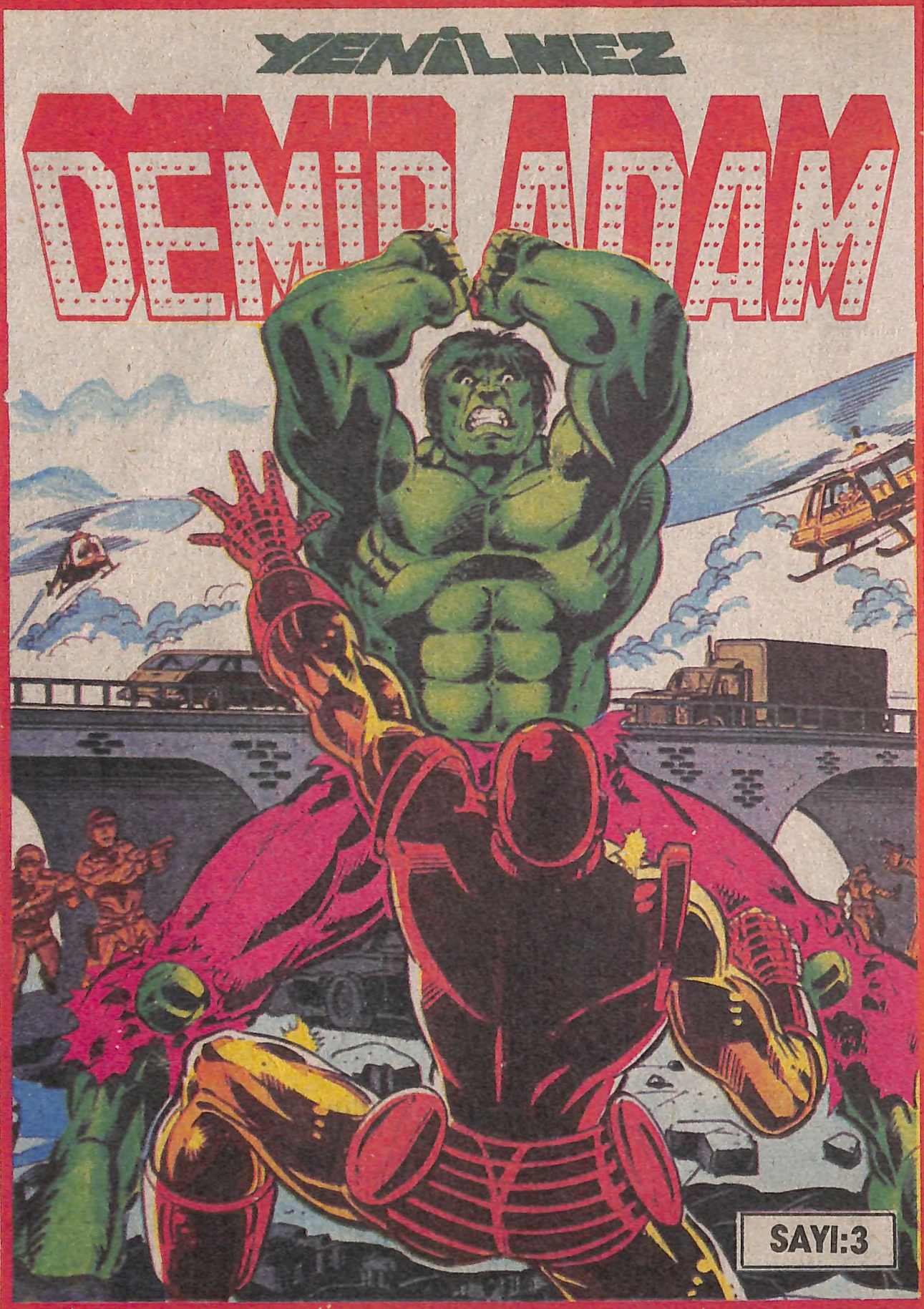

SAYI:3

SABAH GAZETESİNİN ARMAĞANIDIR

DEMİR ADAM HONG-KONG'da

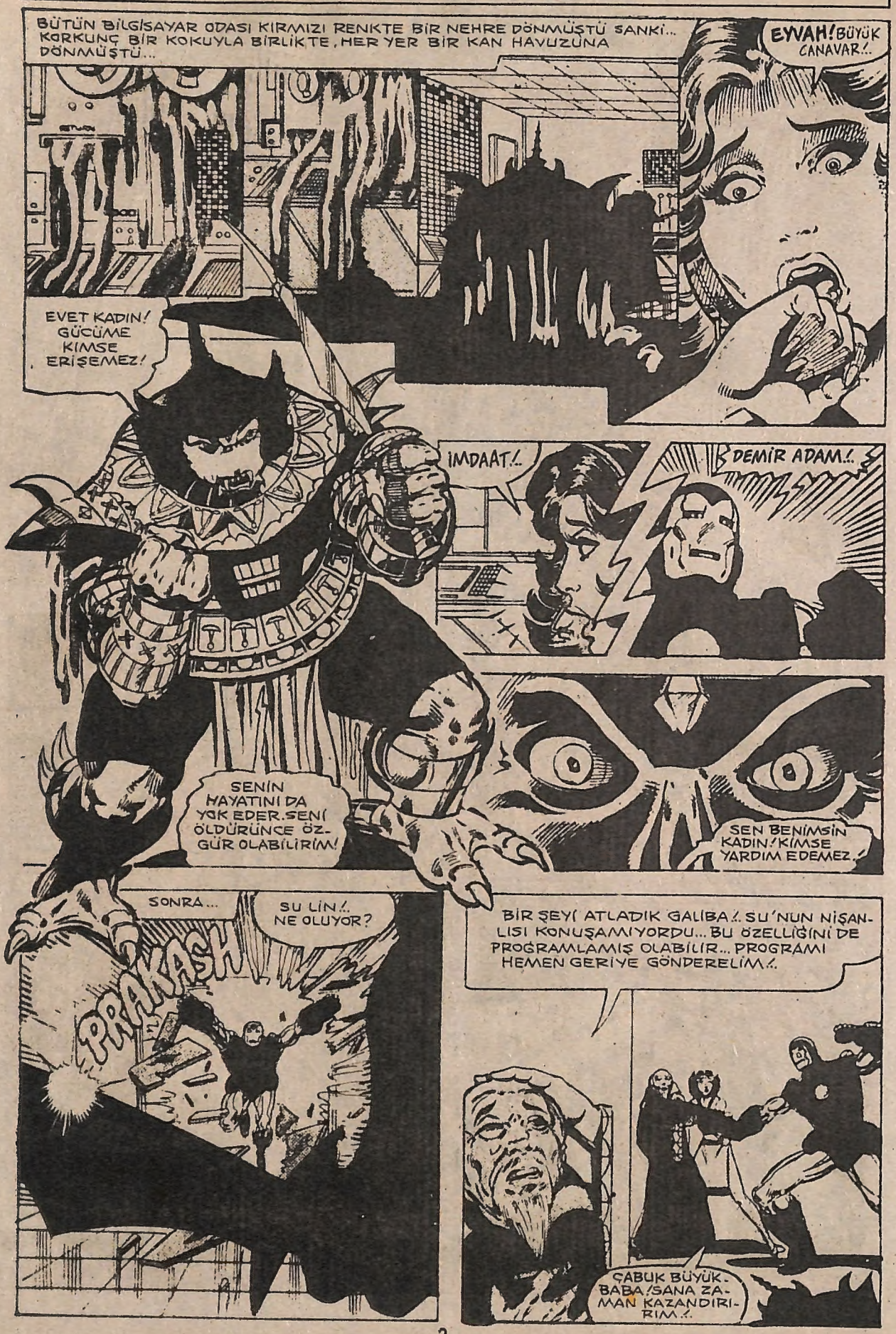

SENİ KENDİNİ BEĞENMİŞ KİŞİLERİN ÖMRÜNÜ BEN TAKDİR EDERİM!..

O KADAR EMİN OLMA KOCA AĞIZLI!..

CHAK

BEN SENİNLE KONUŞAYIM! SEN MAKİNEYLE TAMAM MI?

PEKİ BÜYÜK-BABA!..

ZIRHIN SENİ KORUYAMIYACAK!.. BİR BAMBU KAMIŞI GİBİ İKİYE BÖLECEĞİM SENİ!..

HAY AKSİ!.. YANLIŞ TUŞA BASTIM!..

TAK

EZECEĞİM SENİ DEMİR ADAM!

ZAMM

DÜNYANI KARARTACAĞIM!..

HADİ KIZIM! ÇABUK OL!..

TAMAM BÜYÜK-BABA!

NE KADAR GÜÇLÜ!..

BİTMEK ÜZERE!

PROGRAM REBOY...

COMPUTE

DAYANAMIYORUM!

BİTTİ!..

WORKING...

CLICK

HAY AKSİ!.. GÜCÜM AZALIYOR!.. RUHLARINIZI TESLİM ALACAĞIM!..

..GERİ DÖNDÜGÜMDE!..

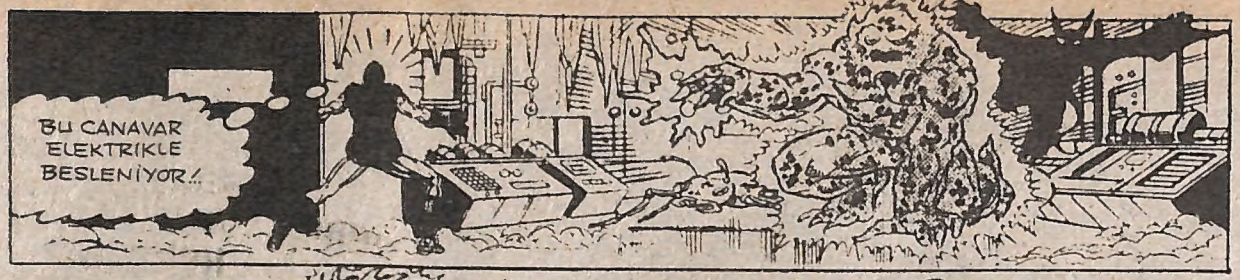
BU CANAVAR ELEKTRİKLE BESLENİYOR!..

KRRRAKK

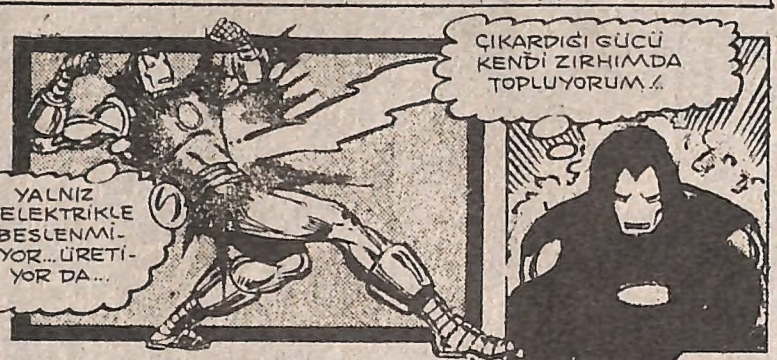
YALNIZ ELEKTRİKLE BESLENMİYOR... ÜRETİYOR DA...
ÇIKARDIĞI GÜCÜ KENDİ ZIRHIMDA TOPLUYORUM!..

VE İKİ MİSLİ GÜÇLE GERİ GÖNDERİYORUM... DOĞRU YÜZÜNE!
KIRAK
KIRAK

HEPSİ ORADA TOPLANIYOR.

TAMAM KIZIM! BÜYÜYÜ ÇÖZDÜM!
HARİKA!.. DUYDUN MU DEMİR ADAM?

OLMUŞ MU?..

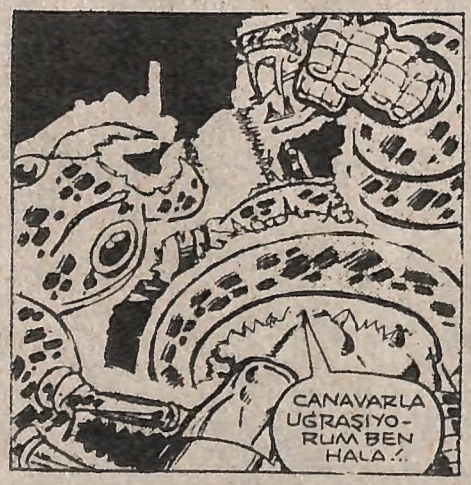
CANAVARLA UĞRAŞIYORUM BEN HALA!..

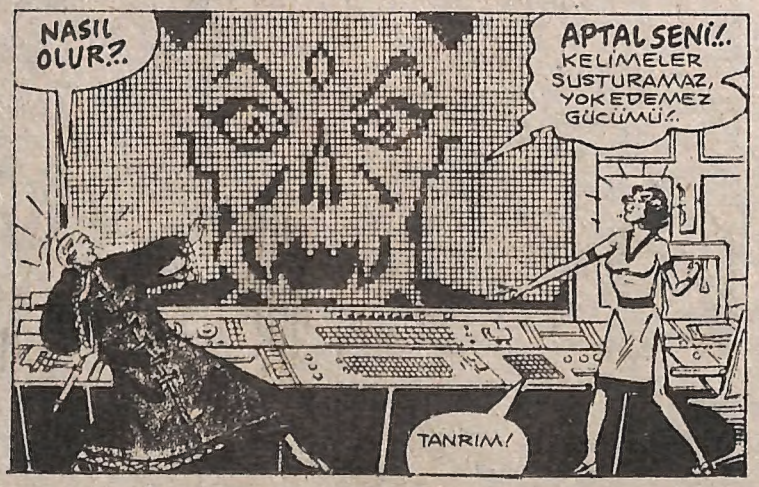
NASIL OLUR?..
APTAL SENİ!.. KELİMELER SUSTURAMAZ, YOK EDEMEZ GÜCÜMÜ!..
TANRIM!

SES GİTTİKÇE AZALIR. ÇEVREYİ BİR SESSİZLİK KAPLAR...

NASILSIN DEMİR ADAM?

PEK FENA SAYILMAM!

ÖYLEYSE BİTTİ... BİZ KAZANDIK!..

İNSANLIĞIN EN KÖTÜ BELASINI YENDİK!.. KOVDUK!

DAHA SONRA

BU KUTLAMAYA KATILDIĞIN İÇİN SAĞOL TONY... TEŞEKKÜRLER...

BENİM İÇİN ZEVKTİR!

DAHA UYGUN BİR YERDE OLABİLSEYDİK KEŞKE!

BELKİ GELECEK SEFER YİNE GÖRÜŞÜRÜZ!

ELBETTE! AMA BİR ŞEY VAR!..

NEDİR O?..

GELECEK SEFER..

..RESTORANI BEN SEÇEYİM OLUR MU?

Bu maceranın sonu

YENİLMEZ

DEMİR ADAM

HULK'a KARŞI

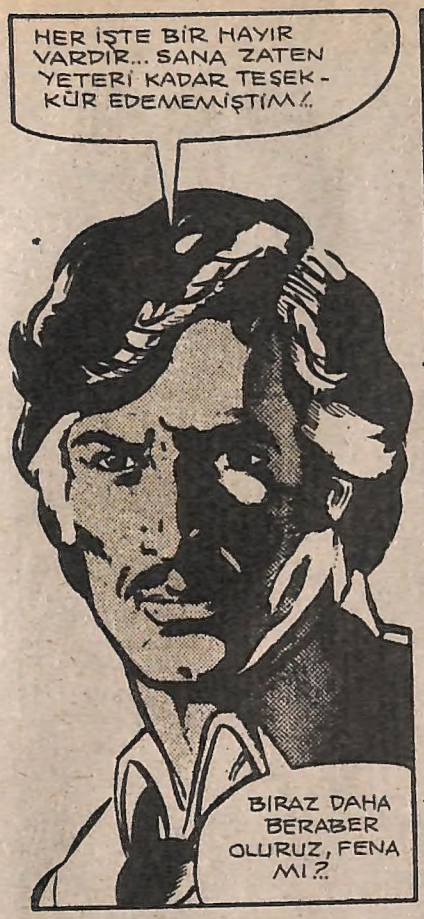
HER İŞTE BİR HAYIR VARDIR... SANA ZATEN YETERİ KADAR TEŞEKKÜR EDEMEMİŞTİM!..
BİRAZ DAHA BERABER OLURUZ, FENA MI?..

KAÇIIN!..
KAÇIIN!..

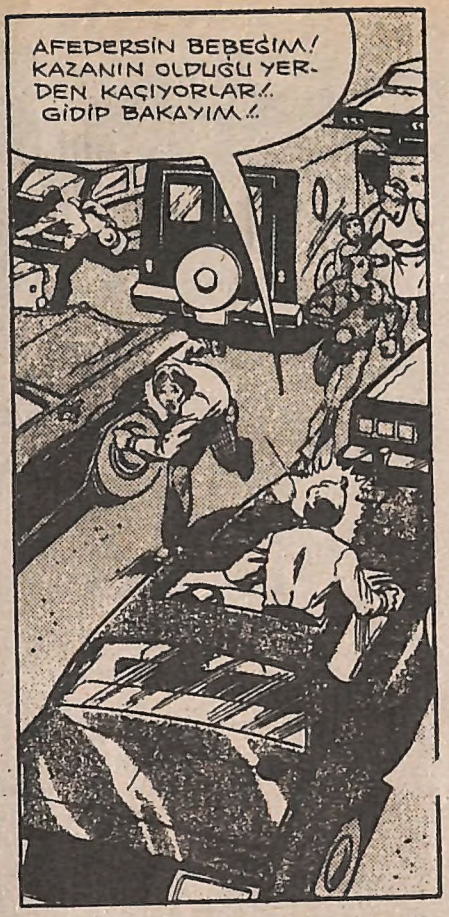
AFEDERSİN BEBEĞİM! KAZANIN OLDUĞU YERDEN KAÇIYORLAR!.. GİDİP BAKAYIM!..

EYVAH!..

DİKKAT!.. BÜTÜN EKİPLERE!.. 3. PLAN!..
HAYDİ PARKER, KOŞ! KOŞ!..
HULK BU!.. BAKIN, NASIL YIYOR!.. RAHATSIZ ETMEYİN!..

NE OLDU TONY?.. RENGİN SOLDU BİRDEN..!
EVET. HAKLISIN!

HULK BU..!

BAK CANIM, POLİS BELKİ BU KONUDA DEK BAŞARILI OLAMAZ..! İYİSİ Mİ, GİDİP ÇEVİK GÜCÜ ÇAĞIRAYIM..!
TONY, YAPMA!

TONY, SEN TANINMIŞ BİRİSİN! BURADA KALIP PANİĞİ ÖNLEYEBİLİRSİN!

SADECE DİKKATLİ OL..!

BU DAHA İYİ..! HEM BET TEHLİKEDEN UZAKLAŞTI, HEM DE GİYİNMEK İÇİN ZAMANIM OLDU!
HULK'UN BENİ DAHA ÖNCE ÖLDÜREMEMİŞ OLMASI....

Love Machine
..BU KEZ OLMAYACAĞINI GÖSTERMEZ..! BUNUN İÇİN ÇOK DİKKATLİ OLMALIYIM..!

"DERT BAŞLIYOR..."
NELER DİYORSUN SEN!. BÜTÜN MALIM GİTTİ. SİGORTALI DEĞİLDİ!.
KORKMAYIN EFENDİM!.
SİZ BİR ŞEY YAPAMAZSINIZ.

KENDİ İŞİMİ....
DUR APTAL HERİF!.
..KENDİM GÖRÜRÜM!

BU SENİN DE İŞİNİ BİTİRİR!.
NE?.. HULK'UN ÜZERİNE GAZ SIKMAK HA!.

ESAS SENİN İŞİNİ BİTİRİR!..

AAHH!..
FLOOB
ÇEKİL GİT!.

BİRKAÇ ÇÜRÜKLE KURTULSAM, ŞANSLI SAYARIM KENDİMİ!..
İYİ KİŞU ARACIN İÇİ BOŞ!..

ÜSTÜMÜ DEĞİŞTİRİRKEN YALNIZ OLMALIYIM!

FWWIIT
HAYDİ GÖREV BAŞINA!..

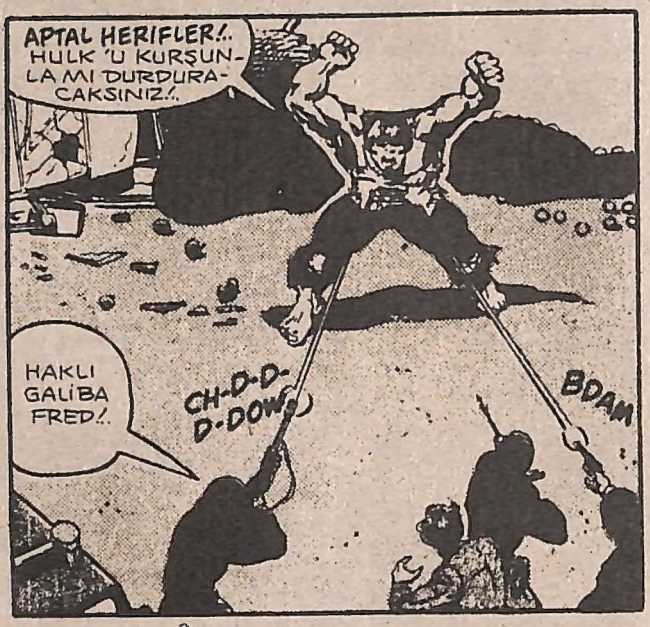
APTAL HERİFLER!.. HULK'U KURŞUNLAMI DURDURACAKSINIZ!..
HAKLI GALİBA FRED!..
CH-D-D-D-DOW
BDAM

AMA HULK CANINIZA OKUR!..
HABAMM

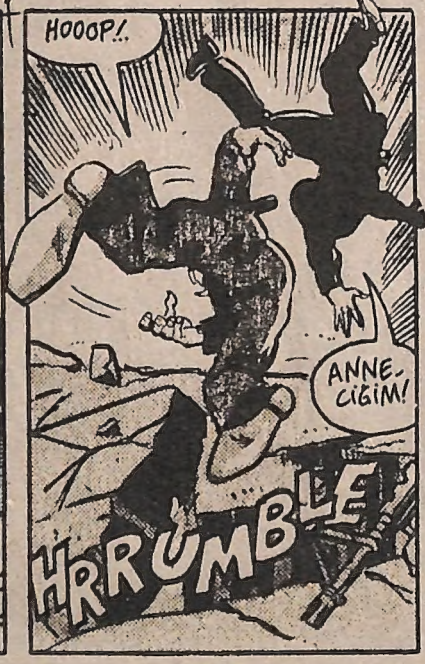
HOOOP!..
ANNECİĞİM!
HRRUMBLE

HAYDİ ÇOCUKLAR! ASKER KOMANDOLAR GELİYOR!..

"SWAT EKİBİ,, BURASI SERÇE!. YÜKSEK DOZDA UYUŞTURUCU GAZIMIZ VAR! HULK'U OYALAYIN BİZE YETER!.

AMA BIR SORUN VAR...NASIL BAŞARACAĞIZ BUNU?.
FONK

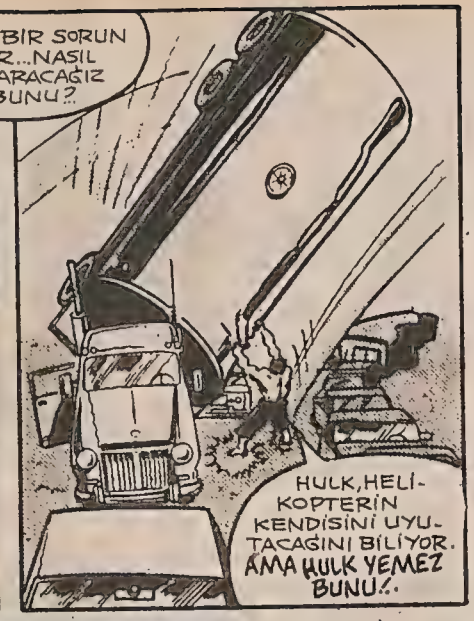
HULK,HELİKOPTERİN KENDİSİNİ UYUTACAĞINI BİLİYOR. AMA HULK YEMEZ BUNU!.

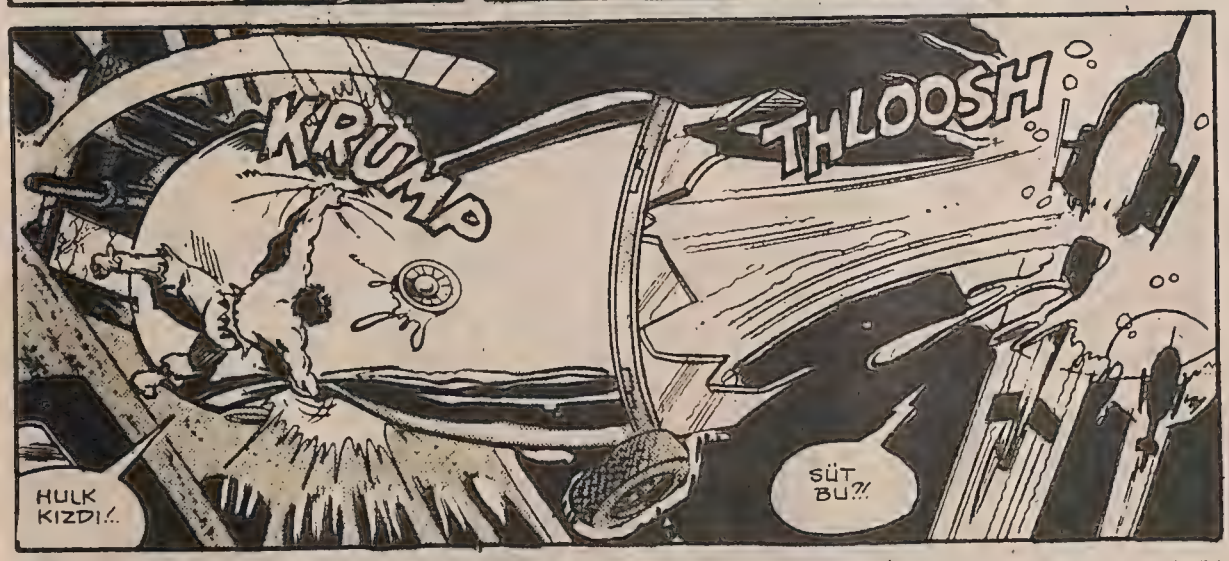
KRUMP
THLOOSH
HULK KIZDI!.
SÜT BU?!

SERÇE'DEN EKİPLERE... BÜTÜN HELİKOPTER İNEK SÜTÜNÜN İÇİNDE! HEDEFİ SEÇEMİYORUM!.
GÖREVİ BIRAKIYORUZ!

GÖREVİ BEN ALIYORUM!.
BANA BAK HULK! KİMSE DERT İSTEMİYOR!. YE YEMEĞİNİ VE GİT BURADAN!.
DEMİR ADAM!

HULK GİTMEZ!.. ÇÜNKÜ ESAS DÜŞMANI GELDİ!..

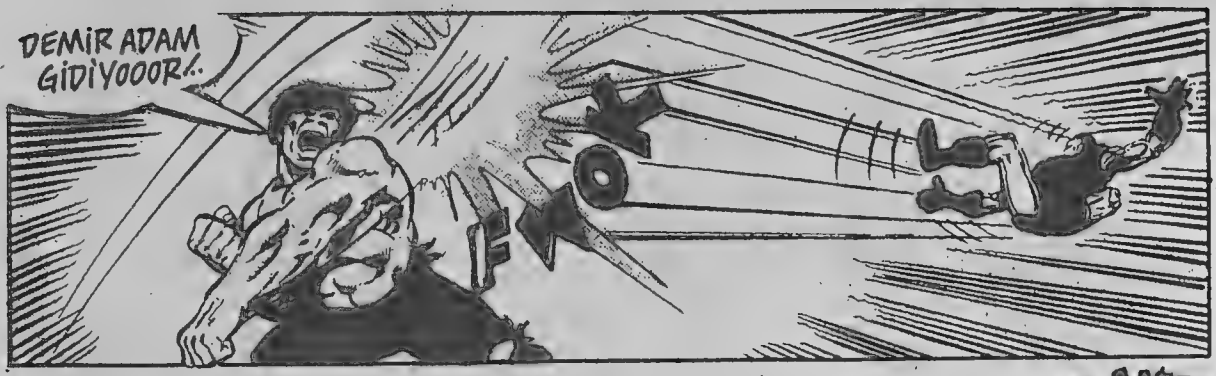
DEMİR ADAM GİDİYOOOR!..

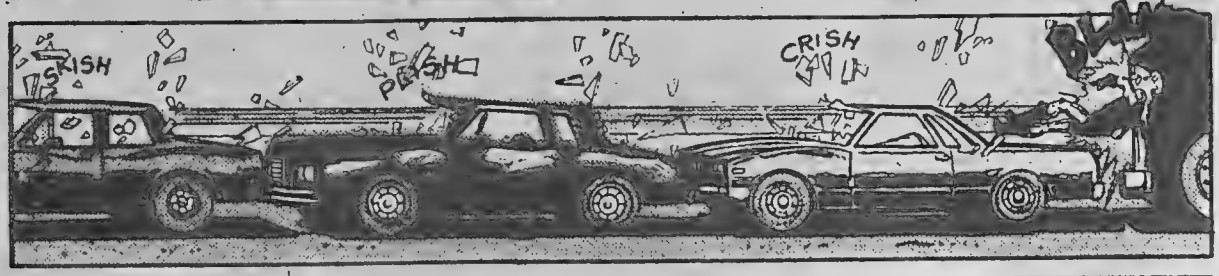
SKISH
PESHO
CRISH

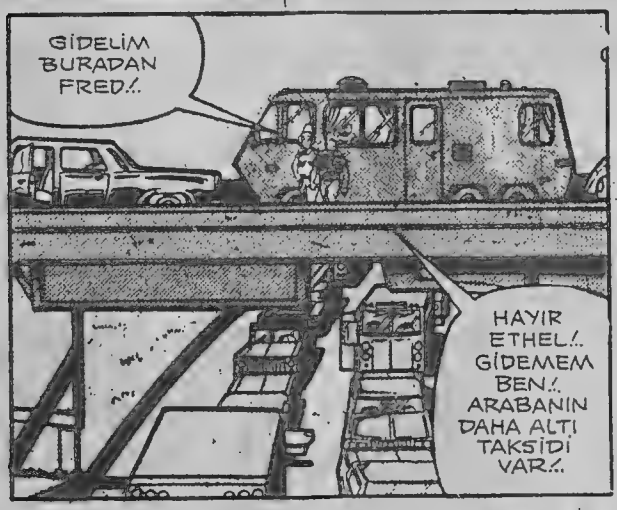
GİDELİM BURADAN FRED!..
HAYIR ETHEL!.. GİDEMEM BEN!.. ARABANIN DAHA ALTI TAKSİDİ VAR!..

SEN KAPA ÇENENİ!..
HULK'U ÇOK SEVİYORUM BEN!..

BU SIRADA...
BU İŞE YARAYACAK MI EFENDİM?
HAYIR AMA, BİR ŞEYLER YAPMAMIZ GEREK!

TAMAM.
SHOOM

TAMAM AMA... HULK DAHA HIZLI...

ANNE! BABA!. YARDIM ED....
RİKİ!.

ÇOCUĞUN ÇIĞLIĞI BİR ANDA HERŞEYİ DEĞİŞTİRİR...
NE?.

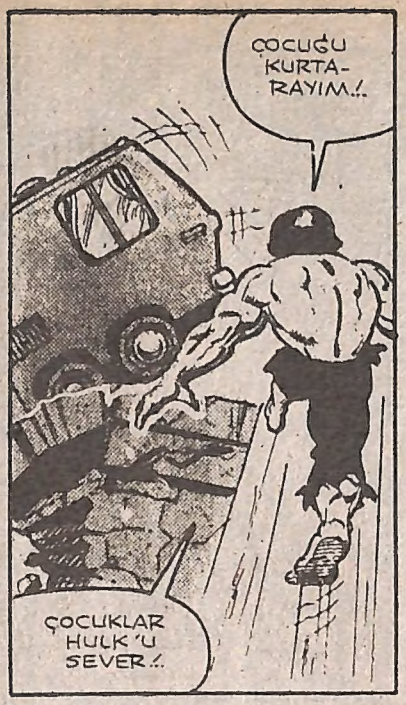
ÇOCUĞU KURTARAYIM!.
ÇOCUKLAR HULK'U SEVER!.

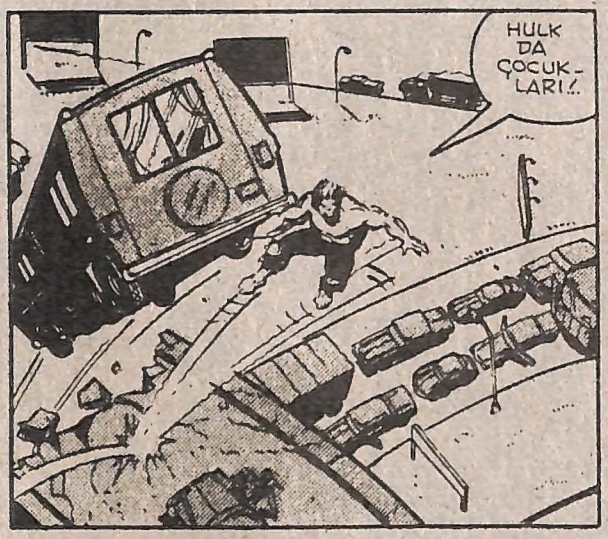
HULK DA ÇOCUKLARI!.

ÇEKİL ORADAN!. ÇOCUĞA YER LAZIM!.

TEŞEKKÜRLER HULK!. HARİKAYDIN!.
RİKİ!.. KAÇ ORADAN!..

TELAŞLANMA LÜTFEN ANNE!.
HEY HULK! SANA BİR OYUNCAK VEREYİM!

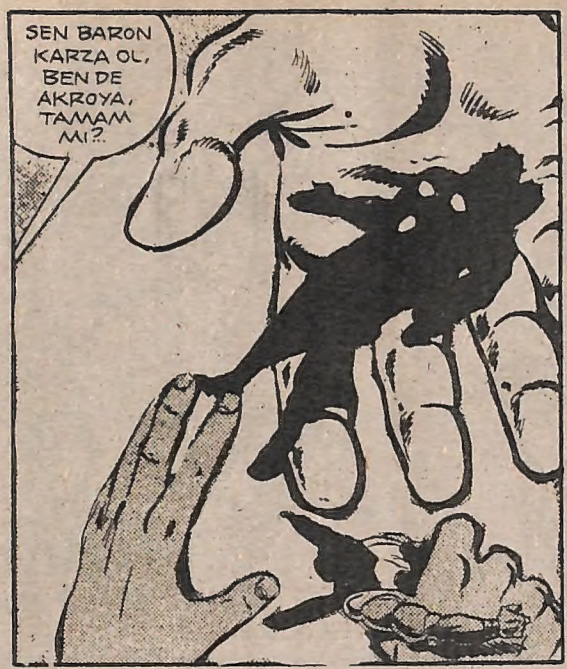
SEN BARON KARZA OL, BEN DE AKROYA, TAMAM MI?

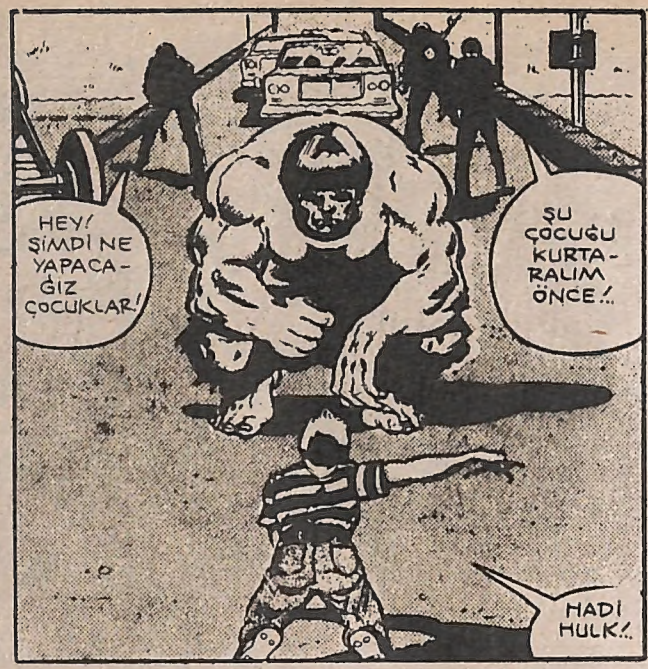
HEY! ŞİMDİ NE YAPACAĞIZ ÇOCUKLAR!
ŞU ÇOCUĞU KURTARALIM ÖNCE!..
HADİ HULK!..

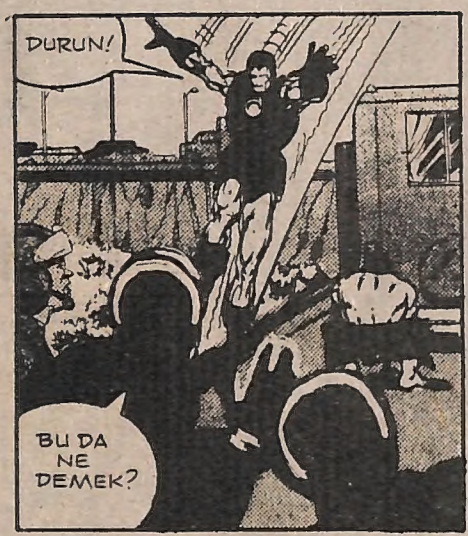
DURUN!
BU DA NE DEMEK?

HULK SAKİNLEŞİYOR, DEĞİŞİYOR....
..GÖRMÜYOR MUSUNUZ?

GERÇEKTEN HULK, MASUM ÇOCUKLA OYNARKEN KIZGINLIĞI GEÇER VE KALP ATIŞLARI YAVAŞLAR. GÖRÜNÜŞÜ ARTIK DR.BRUS BANNER'E BENZER...
AAA!..

GERÇEĞE DÖNÜLMÜŞTÜR ARTIK...
BÜTÜN BUNLAR....
YİNE Mİ OLDU?..

ARTIK DAYANAMIYORUM DEMİR ADAM!
..ŞU YAŞADIĞIM DEHŞETE...

BANA YARDIM ET, DURDUR BENİ VEYA...
..ÖLDÜR!

ÖLDÜRMEK MI?..
TEŞEKKÜRLER DEMİR ADAM. GERİSİNİ BİZ HALLEDERİZ!..
YOO!
NE?..

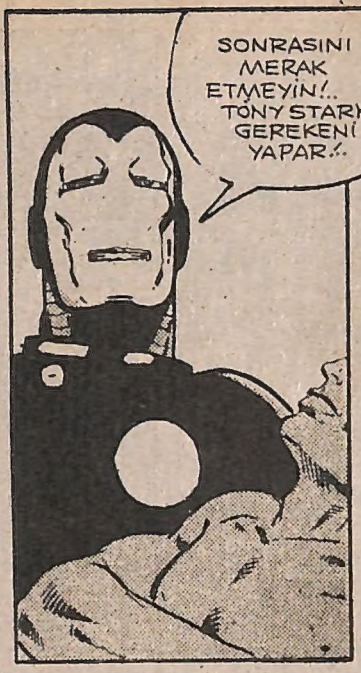
SONRASINI MERAK ETMEYİN!.. TONY STARK GEREKENİ YAPAR!..

SİZ HİÇ MERAK ETMEYİN MEMUR BEY!..
FAKAT!..

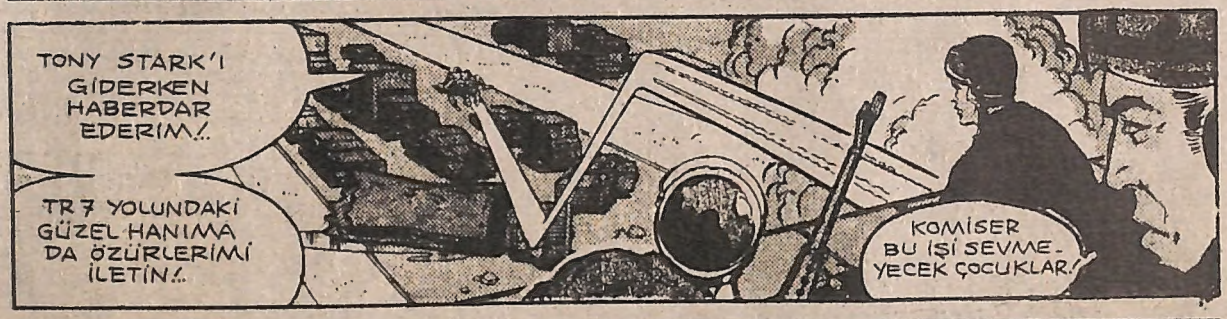
TONY STARK'I GİDERKEN HABERDAR EDERİM!..
TR 7 YOLUNDAKİ GÜZEL HANIMA DA ÖZÜRLERİMİ İLETİN!..
KOMİSER BU İŞİ SEVMEYECEK ÇOCUKLAR!

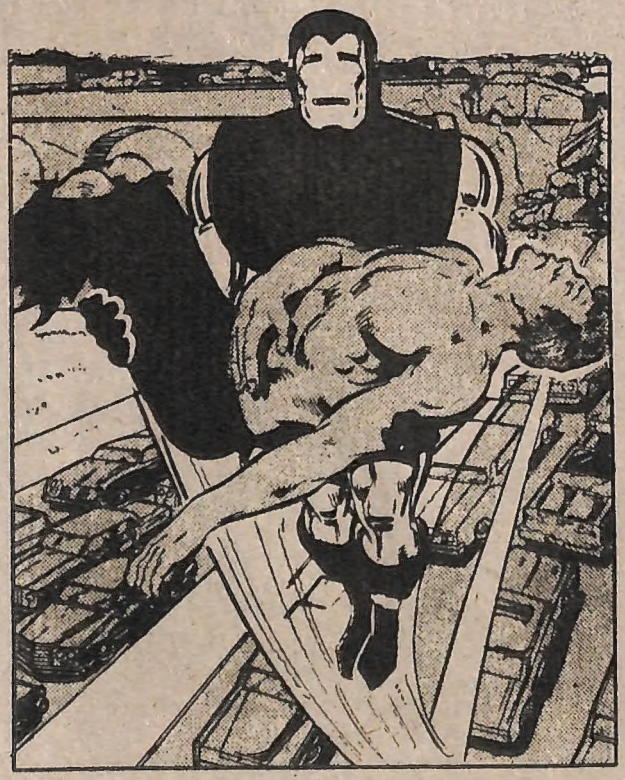

DEMİR ADAM, TONY STARK'IN GÖKDELENİNİN TEPESİNE İNER...

KENDİ ÖZEL ODASINA GEÇER...
EN BÜYÜK DÜŞMANIMI KENDİ EVİME GETİRMEM BİRAZ GARİP AMA, HULK'UN BİR ZAMANLAR BİR İNSAN OLDUĞUNU...
...DÜŞÜNÜNCE...

Bu maceranın sonu ve yeni macerامız (GELECEK HAFTA)